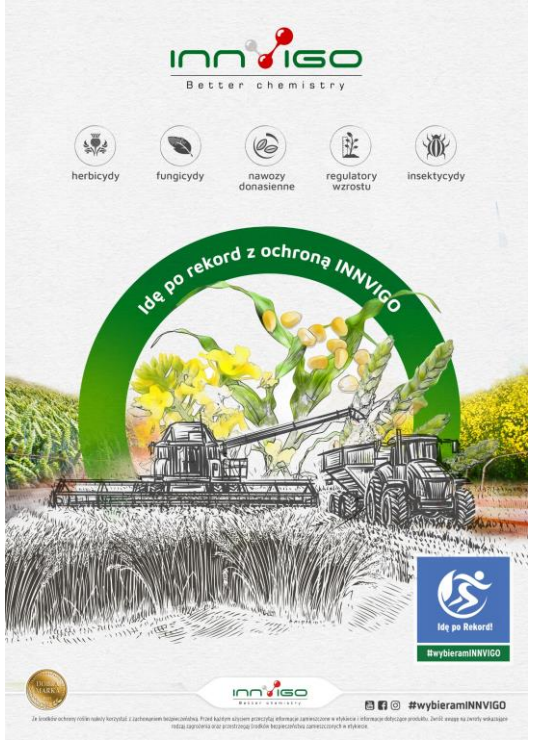

- Firma Innvigo istnieje na rynku od 8 lat
- Portfolio Innvigo to ponad 60 produktów, w tym wiele unikalnych preparatów wieloskładnikowych
- Nasze środki są zarejestrowane w ponad 20 krajach, obecnie sprzedajemy w 17
- 34 herbicydy, 17 fungicydów, 3 zaprawy nasienne, 4 insektycydy, 3 regulatory
- Technologie i zalecenia opracowywane są na podstawie setek doświadczeń, realizowanych rokrocznie przez Dział badawczo-rozwojowy
- Doradcy Innvigo zapewniają rolnikom pełne doradztwo, profesjonalne porady, optymalny dobór preparatów i technologii, a także długoterminową współpracę.
- Warsztaty i Dni Pola to kluczowe wydarzenia, na których Klienci mogą zdobyć nową wiedzę, a także mogą zweryfikować w praktyce skuteczność środków ochrony roślin.

Ochrona buraków cukrowych

Herbicydy + Fungicydy

	NAZWA PRODUKTU	SUBSTANCJA AKTYWNA	DAWKA	TERMIN STOSOWANIA
Herbicydy	SOLIDER	tifensulfuron metylowy	0,13 l/ha	Od fazy widocznego pierwszego liścia właściwego buraka do momentu całkowitego zakrycia międzyrzędzi (BBCH 10-39).
	MAJOR 300 SL	chlopyralid	0,4 l/ha lub 3 x 0,2 l/ha	Pierwszy zabieg wykonać w fazie 2-4 liści buraka (BBCH 12-14), a następne zabiegi na kolejne wschody chwastów.
	JUPITER 700 SC	metamitron	1,5 l/ha	Środek stosować po wschodach roślin buraka do fazy 9 liści (do BBCH 19) na dobrze uprawioną (bez grud) wilgotną glebę. Maksymalna liczba zabiegów w sezonie: 3.
	Bitt 500 SC	etofumesat	2 x 1,0 l/ha lub 3 x 0,6 l/ha	Środek stosować od 2 do 8 liści właściwych buraka cukrowego (BBCH 12-18).
	RENTO 150 EC	fluazyfop-P-butylowy	1,0 l/ha	Od fazy 2 liści do fazy 8 liści (BBCH 12-18).
	Jenot 100 EC Buster 100 EC	chizalofop-P- etylowy	0,5-1,5 l/ha	Od fazy 2 liści buraka do momentu, gdy rośliny zakryją nie więcej niż 40% międzyrzędzi (BBCH 12-34). Na plantacjach, na których wykonuje się przerywkę buraków środek stosować na 10 dni przed przerywką lub 10 dni po przerywce, gdy chwasty prosowate pojawią się ponownie.
	LOGIK 240 EC	kletodym	0,5-1,0 l/ha + adiuwant	Od fazy dwóch liści właściwych do momentu, gdy liście zakryły nie więcej niż 20% międzyrzędzi (BBCH 12-32).
Fungicydy	KIER 450 SC	azoksystrobina, difenokonazol, tebukonazol	1,0 l/ha	Zapobiegawczo lub natychmiast po wystąpieniu pierwszych objawów chorób, od początku zakrywania międzyrzędzi do osiągnięcia przez korzeń dojrzałości technologicznej (BBCH 31-49).
	MAKLER 250 SE	azoksystrobina	1,0 l/ha	Zapobiegawczo lub natychmiast po wystąpieniu pierwszych objawów chorób, 1 raz w sezonie, od początku fazy zakrywania międzyrzędzi do fazy osiągnięcia przez korzeń dojrzałości technologicznej (BBCH 31-49).
	Dafne 250 EC Porter 250 EC	difenokonazol	0,4 l/ha	Po pojawieniu się pierwszych objawów choroby, w fazie wzrostu rozety co 14-21 dni, nie więcej niż 1-2 razy w sezonie.

#wybieramINNVIGO

INNVIGO Better chemistry

Ze środków ochrony roślin należy korzystać z zachowaniem bezpieczeństwa. Przed każdym użyciem przeczytaj informacje zamieszczone w etykiecie i informacje dotyczące produktu. Zwróć uwagę na zwroty wskazujące rodzaj zagrożenia oraz przestrzegaj środków bezpieczeństwa zamieszczonych w etykiecie.

Better chemistry

OCHRONA FUNGICYDOWA BURAKÓW CUKROWYCH

Better chemistry

Najgroźniejsza choroba liści buraków cukrowych

Chwościk jest chorobą grzybową, która w znaczący sposób może obniżyć plony buraka cukrowego. Choroba ta może pojawiać się już bardzo wcześnie, w końcu czerwca lub na początku lipca. Grzyb przedostaje się na plantacje w postaci zarodników przenoszonych przez wiatr i krople deszczu. Kiełkują one na wilgotnej powierzchni liścia, a strzępki grzyba wnikają przez szparki oddechowe do tkanki miękiszowej. Pierwsze objawy chwościka pojawiają się na liściach zewnętrznych okółków buraka. Są to brunatnoszare, okrągłe plamki o średnicy 0,5–6 mm (najczęściej od 2–5 mm) otoczone czerwoną, brunatnoczerwoną, niekiedy brunatną obwódką

Better chemistry

Idę Po Rekord 2022 – buraki cukrowe

G.R Rusek Konrad, miejscowość Otmuchów

Netto II = 103,34 t areał = 1,10 ha polaryzacja = 18,67 % plon = 93,95 t/ha

innigo
Better chemistry

Rozwojowi chwościka sprzyjają

- temperatura powietrza w ciągu dnia powyżej 25 stopni i ciepłe noce (powyżej 15 stopni)
- wysoka wilgotność powietrza
- skrócenie zmianowania
- intensywność uprawy
- niestaranne zwalczanie chwastów

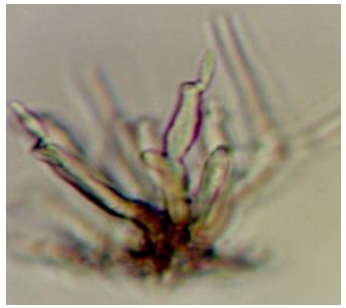

Better chemistry

Monitoring plantacji 15.09.2022

Better chemistry

Monitoring plantacji 28.10.2022

Better chemistry